



ALL. A.

DICHIARAZIONE PER LA PUBBLICITA' DELLA SITUAZIONE PATRIMONIALE
 (art. 14, comma 1, lett. f), Decreto Legislativo 14 marzo 2013, n. 33)

DICHIARAZIONE SOSTITUTIVA DI CERTIFICAZIONE
 Artt. 46 del D.P.R. n. 445 del 28 dicembre 2000

DICHIARANTE

Cognome	Nome	Data di nascita	Stato civile
VENDOLA	FRANCESCO	12/05/1971	CONIUGATO
Comune di nascita	Provincia	Comune di residenza	Provincia
CANOSA DI P.	BT	CANOSA DI P.	BT
Ruolo		Provincia di Barletta Andria Trani	
PRESIDENTE PROVINCIA			
Data di nomina		Data scadenza incarico	
13/06/2009		2014	

sotto la propria responsabilità e consapevole delle sanzioni penali previste dall'art. 76 del D.P.R. n. 445/00 per ipotesi di falsità in atti e dichiarazioni mendaci

DICHIARA,

ai sensi e per gli effetti della legge 5 luglio 1982, n. 441, recante disposizioni per la pubblicità della situazione patrimoniale di titolari di cariche elettive e di governo, così come richiamata, modificata ed integrata dal Decreto Legislativo 14 marzo 2013, n. 33, che la situazione patrimoniale e la titolarità di cariche sociali, alla data odierna, corrispondono a quanto segue:

SEZIONE 1

BENI IMMOBILI (Terreni e Fabbricati)			
Natura del diritto ⁽¹⁾	Descrizione dell'immobile ⁽²⁾	Comune e Provincia ⁽³⁾	Annotazioni ⁽⁴⁾
1. COMPROPRIETA' (AL 50% CON CONIUGE)	FABBRICATO RENDITA CAS. € 626,08	CANOSA DI P. (BT) VIA ALI AVEZZI, 40	CON IPOTECA
2. COMPROPRIETA' (AL 50% CON CONIUGE)	FABBRICATO RENDITA € 75,92 + € 64,10	CANOSA DI P. (BT) VIA ALI AVEZZI, 38	CON IPOTECA
3. COMPROPRIETA' (AL 50% CON CONIUGE)	FABBRICATO RENDITA € 37,96 + € 63,38	CANOSA DI P. (BT) VIA ALI AVEZZI, 42	CON IPOTECA
4.			
5.			

(1) Specificare se trattasi di proprietà, comproprietà, superficie, enfiteusi, usufrutto, uso, abitazione, servitù, ipoteca.

(2) Specificare se trattasi di terreno o fabbricato e la rendita catastale;

(3) Specificare l'indirizzo, il Comune e la Provincia;

(4) In caso di variazioni specificare se trattasi di acquisto o di perdita di proprietà.

SEZIONE 2

BENI MOBILI ISCRITTI IN PUBBLICI REGISTRI			
	C. V. fiscali	Anno di immatricolazione	Annotazioni (1)
Autovetture			
1.			
2.			
3.			
4.			
Aeromobili			
1.			
2.			
Imbarcazioni da diporto			
1.			
2.			
Motoveicoli			
1.	SCOOTER JESPA 125	12hec	1996
2.			

(1) In caso di variazioni specificare se trattasi di acquisto o di perdita di proprietà

SEZIONE 3

PARTECIPAZIONI IN SOCIETA'		
SOCIETA' (denominazione e sede)	Numero azioni / quote possedute	Annotazioni
1.		
2.		
3.		
4.		
5.		
6.		
7.		

SEZIONE 4

FUNZIONI DI AMMINISTRATORE O SINDACO DI SOCIETA'		
SOCIETA' (denominazione e sede)	Natura dell'incarico	Annotazioni
1.		
2.		
3.		
4.		
5.		
6.		
7.		
8.		
9.		
10.		

Annotazioni: _____

Si allega copia fotostatica di valido documento di identità.

Ai sensi e per gli effetti dell'art. 13 del D. Lgs. n. 196/2003, autorizzo il trattamento dei miei dati sopra riportati che avverrà con le modalità e nei limiti previsti dall'informativa stessa.

Data 5 LUG. 2013

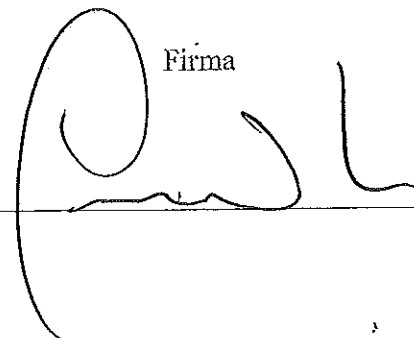
Firma

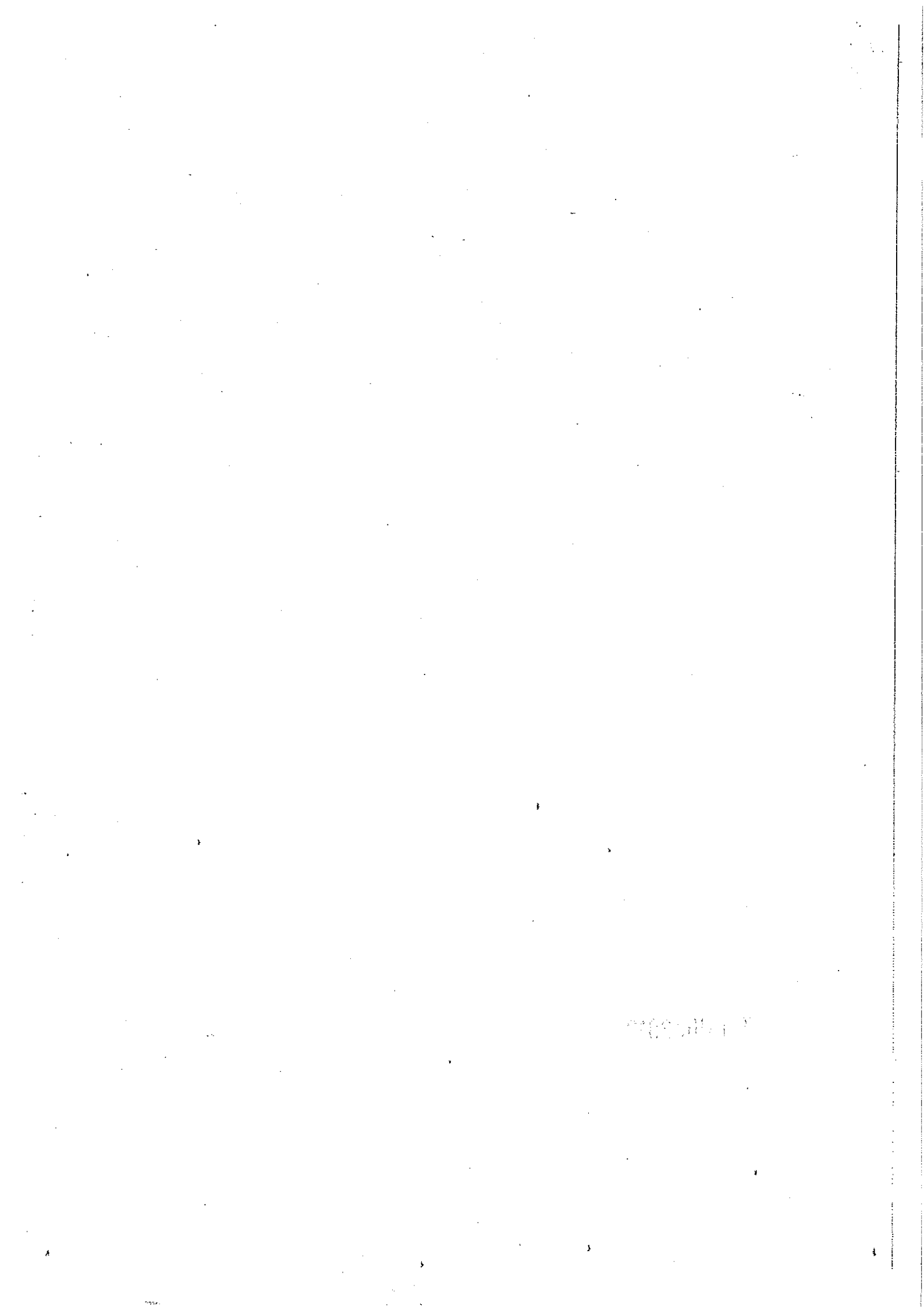

00000000

DICHIARAZIONE DELLE SPESE PER LA PROPAGANDA ELETTORALE

(art. 14, comma 1, lett. f), Decreto Legislativo 14 marzo 2013, n. 33)

DICHIARAZIONE SOSTITUTIVA DI CERTIFICAZIONE

Artt. 46 del D.P.R. n. 445 del 28 dicembre 2000

DICHIANANTE

Cognome	Nome	Data di nascita	Stato civile	
VENTOLA	FRANCESCO	12/05/1971	CONIUGATO	
Comune di nascita	Provincia	Comune di residenza	Provincia	
CANOSA DI P.	BT	CANOSA DI P.	BT	
Ruolo		Provincia di Barletta Andria Trani		
PRESIDENTE PROVINCIA				
Data di nomina		Data scadenza incarico		
13/06/2009		2014		

sotto la propria responsabilità e consapevole delle sanzioni penali previste dall'art. 76 del D.P.R. n. 445/00 per ipotesi di falsità in atti e dichiarazioni mendaci

DICHIARA,

ai sensi e per gli effetti della legge 5 luglio 1982, n. 441, recante disposizioni per la pubblicità della situazione patrimoniale di titolari di cariche elettive e di governo, così come richiamata, modificata ed integrata dal Decreto Legislativo 14 marzo 2013, n. 33, quanto segue:

SEZIONE 1.1

Dichiaro che, ai fini della propaganda elettorale per le elezioni amministrative provinciali, ho sostenuto le seguenti spese/obbligazioni che devono essere così quantificate:

SPESE SOSTENUTE	OBBLIGAZIONI ASSUNTE	FINANZIAMENTI RICEVUTI	CONTRIBUTI RICEVUTI
€ 85.000,00 1. COMPLESSIVI	SCOPERTO c/c c/o BEC CANOSA	€ 60.000,00 DAL PARTITO ADL	€ 30.000,00 COMPLESSIVI
2.			
3.			
4.			
5.			
6.			

SEZIONE 1.2 (da compilare in alternativa alla precedente sezione 5.1)

- Dichiaro che, ai fini della propaganda elettorale per le elezioni amministrative provinciali, mi sono avvalso esclusivamente di materiali e di mezzi propagandistici predisposti e messi a disposizione dal partito o dalla formazione politica della lista di cui ho fatto parte e che, tali spese.

Annotazioni:

Si allega copia fotostatica di valido documento di identità.

Ai sensi e per gli effetti dell'art. 13 del D. Lgs. n. 196/2003, autorizzo il trattamento dei miei dati sopra riportati che avverrà con le modalità e nei limiti previsti dall'informativa stessa.

Data 5 LUG. 2013

Firma

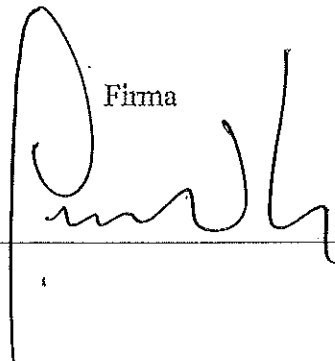

ALL. C

DICHIARAZIONE RELATIVA AL CONIUGE NON SEPARATO E CONSENZIENTE, DEI FIGLI CONVIVENTI E DEI PARENTI ENTRO IL II GRADO
(art. 14, comma 1, lett. f), Decreto Legislativo 14 marzo 2013, n. 33)

DICHIARAZIONE SOSTITUTIVA DI CERTIFICAZIONE
Artt. 46 del D.P.R. n. 445 del 28 dicembre 2000

Il/La sottoscritto/a

Cognome	Nome	Data di nascita	Stato civile
FORNELLO	SABRINA	15/10/1975	CONIUGATA
Comune di nascita	Provincia	Comune di residenza	Provincia
CANOSA DI P.	BS	CANOSA DI P.	BS
Nella sua qualità di :		del sig. VENTOLA FRANCESCO	
<input checked="" type="checkbox"/> Coniuge <input type="checkbox"/> Figlio/a <input type="checkbox"/> Parente entro il II grado		<input checked="" type="checkbox"/> Presidente della Provincia di Barletta Andria Trani <input type="checkbox"/> Presidente del Consiglio Provinciale <input type="checkbox"/> Consigliere Provinciale <input type="checkbox"/> Assessore Provinciale	

sotto la propria responsabilità e consapevole delle sanzioni penali previste dall'art. 76 del D.P.R. n. 445/00 per ipotesi di falsità in atti e dichiarazioni mendaci

DICHIARA,

ai sensi e per gli effetti della legge 5 luglio 1982, n. 441, recante disposizioni per la pubblicità della situazione patrimoniale di titolari di cariche elettive e di governo, così come richiamata, modificata ed integrata dal Decreto Legislativo 14 marzo 2013, n. 33, che la situazione patrimoniale e la titolarità di cariche sociali, alla data odierna, corrispondono a quanto segue:

SEZIONE I

BENI IMMOBILI (Terreni e Fabbricati)			
Natura del diritto ⁽¹⁾	Descrizione dell'immobile ⁽²⁾	Comune e Provincia ⁽³⁾	Annotazioni ⁽⁴⁾
1. COMPROPRIETA' (AL 50% CON CONIUGA)	FABBRICATO RENATA gr. € 226,08	CANOSA DI P.	CON IPOTECA
2. PROPRIETA'	FABBRICATO € 480,30	CANOSA DI P. VIA VARRONS, 128	
3. PROPRIETA'	FABBRICATO € 767,81	CANOSA DI P. VIA VARRONS, 128	
4. PROPRIETA'	FABBRICATO € 118,07	CANOSA DI P. VIA VARRONS, 128	
5. PROPRIETA'	FABBRICATO € 6,61	CANOSA DI P. VIA VARRONS, 128	
6. COMPROPRIETA' (AL 50% CON CONIUGA)	FABBRICATO € 75,42 + € 44,16 FABBRICATO € 31,95 + € 43,38	CANOSA DI P. VIA NEUUSOLI, 38 - 42	CON IPOTECA

(1) Specificare se trattasi di proprietà; comproprietà; superficie; enfiteusi; usufrutto; uso; abitazione; servitù; ipoteca.

(2) Specificare se trattasi di terreno o fabbricato e la rendita catastale;

(3) Specificare l'indirizzo, il Comune e la Provincia;

(4) In caso di variazioni specificare se trattasi di acquisto o di perdita di proprietà.

SEZIONE 2

BENI MOBILI ISCRITTI IN PUBBLICI REGISTRI			
	C. V. fiscali	Anno di immatricolazione	Annotazioni ⁽¹⁾
Autovetture			
1.			
2.			
3.			
4.			
Aeromobili			
1.			
2.			
Imbarcazioni da diporto			
1.			
2.			
Motoveicoli			
1.			
2.			

(1) In caso di variazioni specificare se trattasi di acquisto o di perdita di proprietà

SEZIONE 3

PARTECIPAZIONI IN SOCIETA'		
SOCIETA' (denominazione e sede)	Numero azioni / quote possedute	Annotazioni
1.		
2.		
3.		
4.		
5.		
6.		
7.		

SEZIONE 4

FUNZIONI DI AMMINISTRATORE O SINDACO DI SOCIETA'		
SOCIETA' (denominazione e sede)	Natura dell'incarico	Annotazioni
1.		
2.		
3.		
4.		
5.		
6.		
7.		
8.		
9.		
10.		

Si allega copia fotostatica di valido documento di identità.

Data 5 LUG. 2013

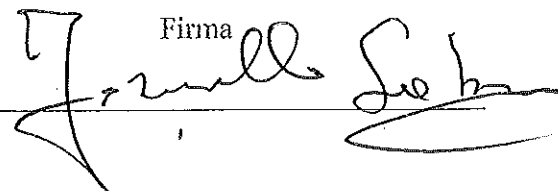
Firma 

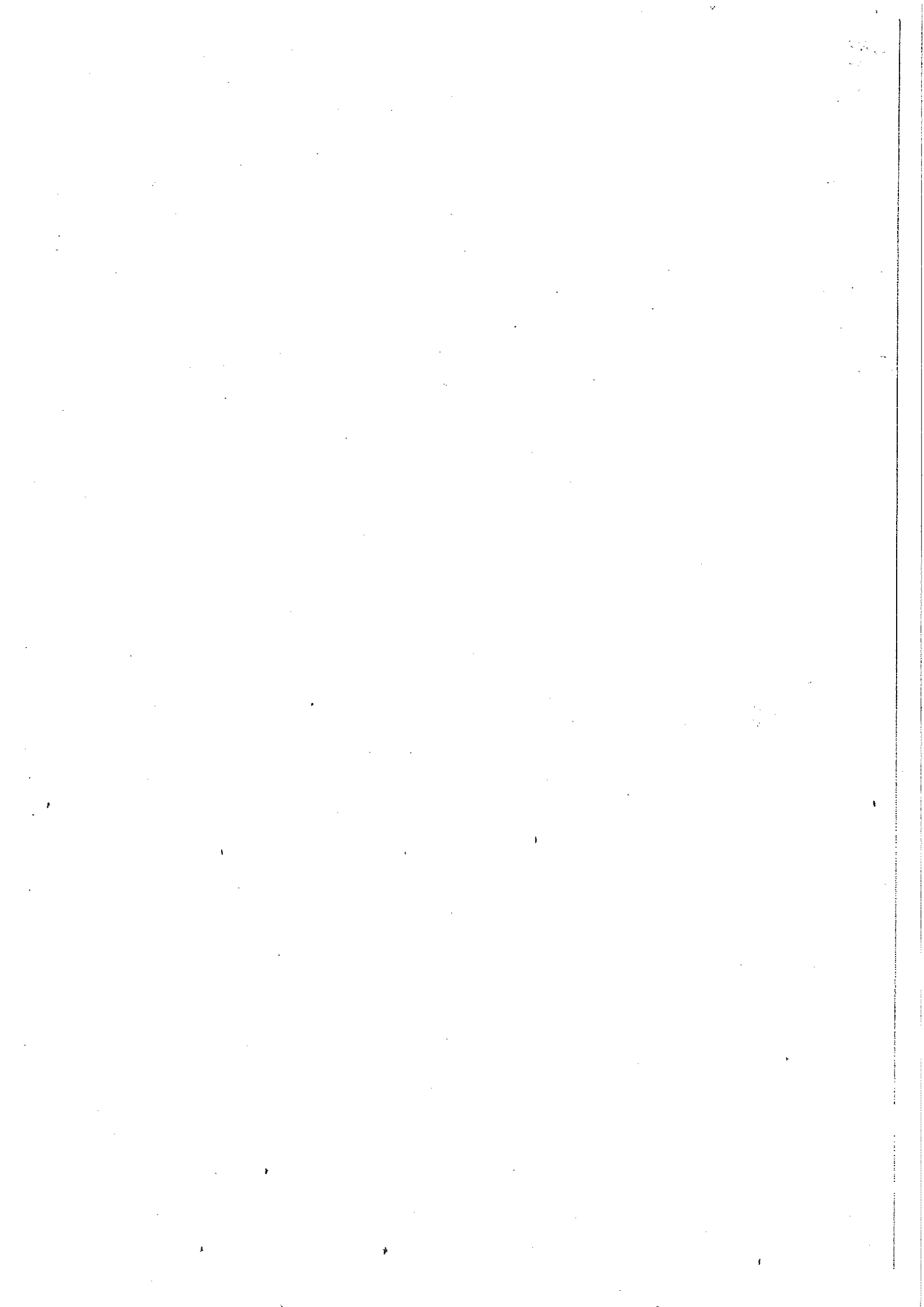

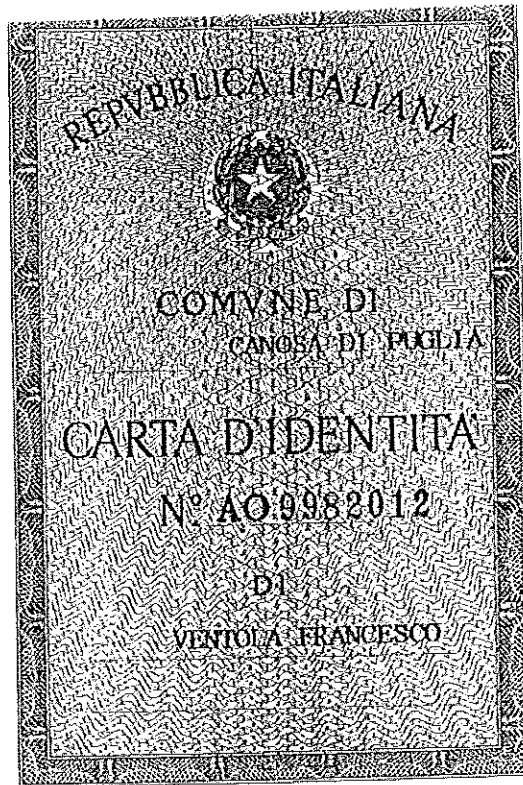

Cognome..... VENTOLA

Nome..... FRANCESCO

nato il..... 12-05-1971

(atto n..... 00279)..... 1. S..... A-1971

a..... CANOSA DI PUGLIA (BA)

Cittadinanza..... Italiana

Residenza..... CANOSA DI PUGLIA (BT)

Via..... AGLI AVELLI 42

Stato civile..... CONIUGATO

Professione..... BANCARIO

CONNOTATI E CONTRASSEGNI SALIENTI

Statura..... 176

Capelli..... CASTANI

Occhi..... CASTANI

Segni particolari..... NESSUNO

Firma del titolare..... *Francesco Ventola*

..... CANOSA DI PUGLIA 11-01-2011

Impronta del dito
 indice sinistro.

IL SINDACO
 PER IL SINDACO
 Ins. Sabino FIORE
 STRUTTORE AMMINISTRATIVO

